



KELLERGECHOSS OHNE NUTZUNG

-  BESTAND
-  ABBRUCH
-  NEU

Für die Zeichnung, technische Unterlage, Darstellung und EDV Datei behalten wir (Lamberty Architekten GmbH) uns alle Rechte vor.
Diese darf nur Projektbezogen verwendet werden.
Für die Weiterleitung an Dritte bedarf es unserer Zustimmung.
© Copyright Lamberty Architekten GmbH

ALLE MASSE SIND AM BAU VON DER BAUAUSFÜHRENDE FİRMA EIGENVERANTWORTLICH ZU PRÜFEN
DIE ERGÄNZENDEN PLANUNGSAUFGABEN SIND ZU BEACHTEN; DIE FÜR DIE AUSFÜHRUNG
ÜBERGEBENEN UNTERLAGEN SIND FÜR DEN AUFTRAGNEHMER MASSGEBEND

DURCH DIE FREIGABE IST DER A.N. NICHT VON SEINEN VERTRÄGLICHEN VERPFLICHTUNGEN
ENTBUNDEN; ER HAT PLÄNE UND UNTERLAGEN AUF ETWAS UNSTÄMMIGKEITEN ZU ÜBERPRÜFEN
UND DEN AUFTRAGGEBER AUF ENDECKTE ODER VERMUTETE MÄNGEL HINZUWEISEN
(VOB/PARA.4/ZIFFER 3)

		E		
		D		
		C		
		B		
		A		
DATUM:	ART DER ÄNDERUNG:	INDEX:		
		VERTEILT:		
<h1 style="text-align: center;">GENEHMIGUNGSPLANUNG</h1> <h2 style="text-align: center;">Generalsanierung der Grundschule Kordel</h2> <p>BAUVORHABEN : Generalsanierung der Grundschule Kordel Friedhofstraße 27 54306 Kordel</p> <p>BAUHERR: Verbandsgemeinde Trier-Land Gartenfeldstraße 12 54295 Trier</p> <p>PLANUNG : LAMBERTY ARCHITEKTEN GmbH <small>54294 TRIER RHEINLANDSTRASSE 47 TEL.: 0651- 937 766-0</small></p>				
PLANINHALT :		GENEHMIGUNGSPLANUNG Grundrisse Kellergeschoss, Erdgeschoss		
BLATT NR. :		G 01	MAßSTAB 1:100	
DATUM :		23.06.2025		
		BAUHERR	ARCHITEKT	

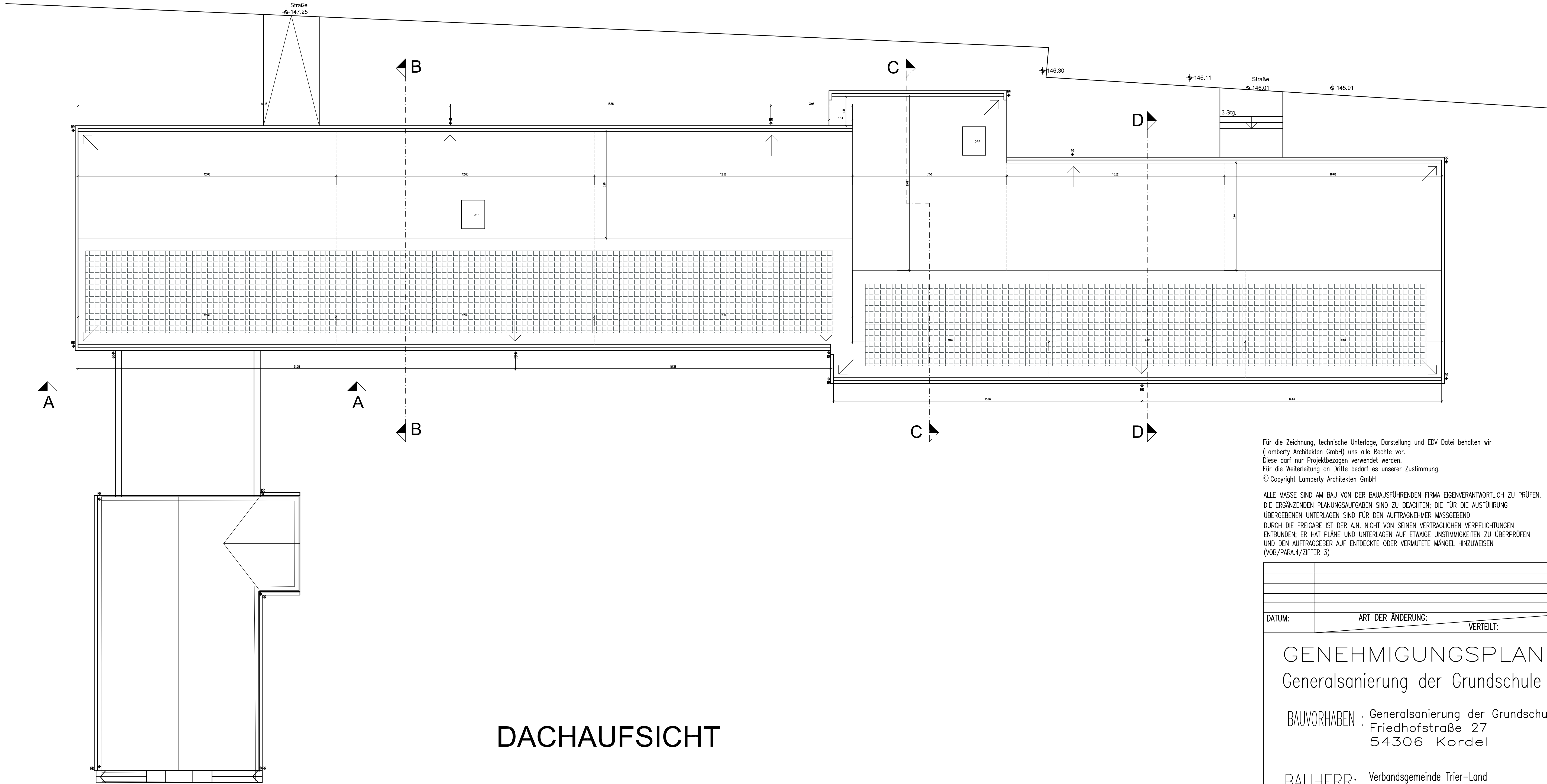

DACHAUFSICHT

Für die Zeichnung, technische Unterlage, Darstellung und EDV Datei behalten wir (Lamberty Architekten GmbH) uns alle Rechte vor.
Diese darf nur Projektbezogen verwendet werden.
Für die Weiterleitung an Dritte bedarf es unserer Zustimmung.
© Copyright Lamberty Architekten GmbH

ALLE MASSE SIND AM BAU VON DER BAUAUSFÜHRENDEN FIRMA EIGENVERANTWORTLICH ZU PRÜFEN.
DIE ERGÄNZENDEN PLANUNGSAUFGABEN SIND ZU BEACHTEN; DIE FÜR DIE AUSFÜHRUNG
OBERGEBENEN UNTERLAGEN SIND FÜR DEN AUFTRAGNEHMER MASSGEBEND
DURCH DIE FREIGABE IST DER A.N. NICHT VON SEINEN VERTRÄGLICHEN VERPFLICHTUNGEN
ENTBUNDEN; ER HAT PLÄNE UND UNTERLAGEN AUF ETWAS UNSTIMMIGKEITEN ZU ÜBERPRÜFEN
UND DEN AUFTRAGGEBER AUF ENTDECKTE ODER VERMUTETE MÄNGEL HINZUWEISEN
(VOB/PARA.4/ZIFFER 3)

			E		
			D		
			C		
			B		
			A		
DATUM:	ART DER ÄNDERUNG:	VERTEILT:	INDEX:		

GENEHMIGUNGSPLANUNG
Generalsanierung der Grundschule Kordel

BAUVORHABEN : Generalsanierung der Grundschule Kordel
Friedhofstraße 27
54306 Kordel

BAUHERR: Verbandsgemeinde Trier-Land
Gartenfeldstraße 12
54295 Trier

PLANUNG : LAMBERTY
ARCHITEKTEN GmbH
54294 TRIER RELIANDSTRASSE 47 TEL.: 0651- 937 766-0

PLANINHALT :	GENEHMIGUNGSPLANUNG Dachaufsicht	
BLATT NR. :	G 03	MAßSTAB 1:100
DATUM :	23.06.2025	
	BAUHERR	ARCHITEKT

- BESTAND
- ABBRUCH
- NEU



		E		
		D		
		C		
		B		
DATUM:	ART DER ÄNDERUNG:	A		
	VERTEILT:	INDEX:		

<h1 style="margin: 0;">GENEHMIGUNGSPLANUNG</h1> <h2 style="margin: 0;">Generalsanierung der Grundschule Kordel</h2>		
<p>BAUVORHABEN : Generalsanierung der Grundschule Kordel Friedhofstraße 27 54306 Kordel</p>		
<p>BAUHERR: Verbandsgemeinde Trier-Land Gartenfeldstraße 12 54295 Trier</p>		
<p>PLANUNG : LAMBERTY ARCHITEKTEN GmbH 54294 TRIER REULANDSTRASSE 47 TEL.: 0651 – 937 766-0</p>		
<p>PLANINHALT :</p>	<p>GENEHMIGUNGSPLANUNG Schnitte Ansichten</p>	
<p>BLATT NR. :</p>	<p>G 04</p>	<p>MASSTAB 1:100</p>
<p>DATUM :</p>	<p>23.06.2025</p>	
	<p>BAUHERR</p>	<p>ARCHITEKT</p>



PLANINHALT :	GENEHMIGUNGSPLANUNG Schnitte Ansichten	
BLATT NR. :	G 04a	MASSTAB 1:100
DATUM :	23.06.2025	
	BAUHERR	ARCHITEKT

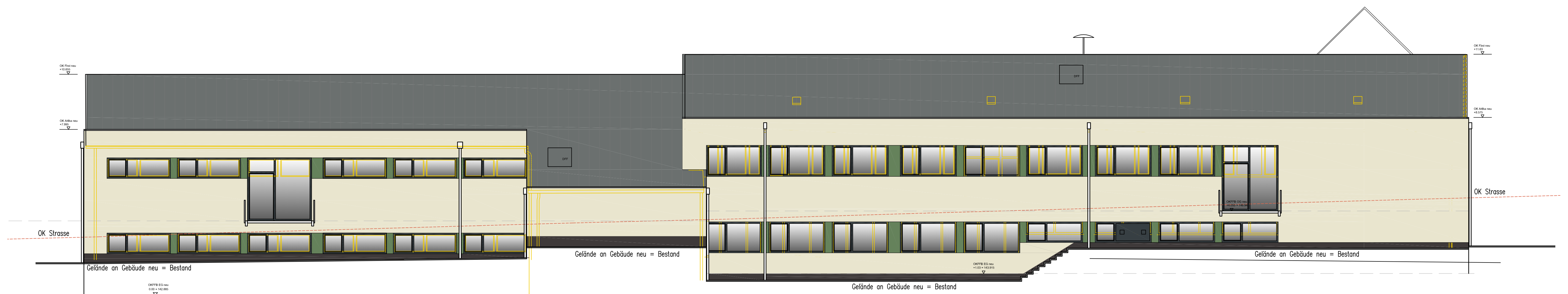

ANSICHT NORD

Für die Zeichnung, technische Unterlage, Darstellung und EDV Datei behalten wir (Lamberty Architekten GmbH) uns alle Rechte vor.
Diese darf nur Projektbezogen verwendet werden.
Für die Weiterleitung an Dritte bedarf es unserer Zustimmung.
© Copyright Lamberty Architekten GmbH

ALLE MASSE SIND AM BAU VON DER BAUAUSFÜHRENDE FİRMA EIGENVERANTWORTLICH ZU PRÜFEN.
DIE ERGÄNZENDEN PLANUNGSAUFGABEN SIND ZU BEACHTEN; DIE FÜR DIE AUSFÜHRUNG
ÜBERGEBENEN UNTERLAGEN SIND FÜR DEN AUFTRAGNEHMER MASSEBEGLEITEND
DURCH DIE FREIGEABE IST DER A.N. NICHT VON SEINEN VERTRÄGLICHEN VERPFLICHTUNGEN
ENTBUNDEN; ER HAT PLÄNE UND UNTERLAGEN AUF ETWAS UNSTIMMIGKEITEN ZU ÜBERPRÜFEN
UND DEN AUFTRAGGEBER AUF ENDECKTE ODER VERMUTETE MÄNGEL HINZUWEISEN
(VOB/PARA.4/ZIFFER 3)



ANSICHT WEST

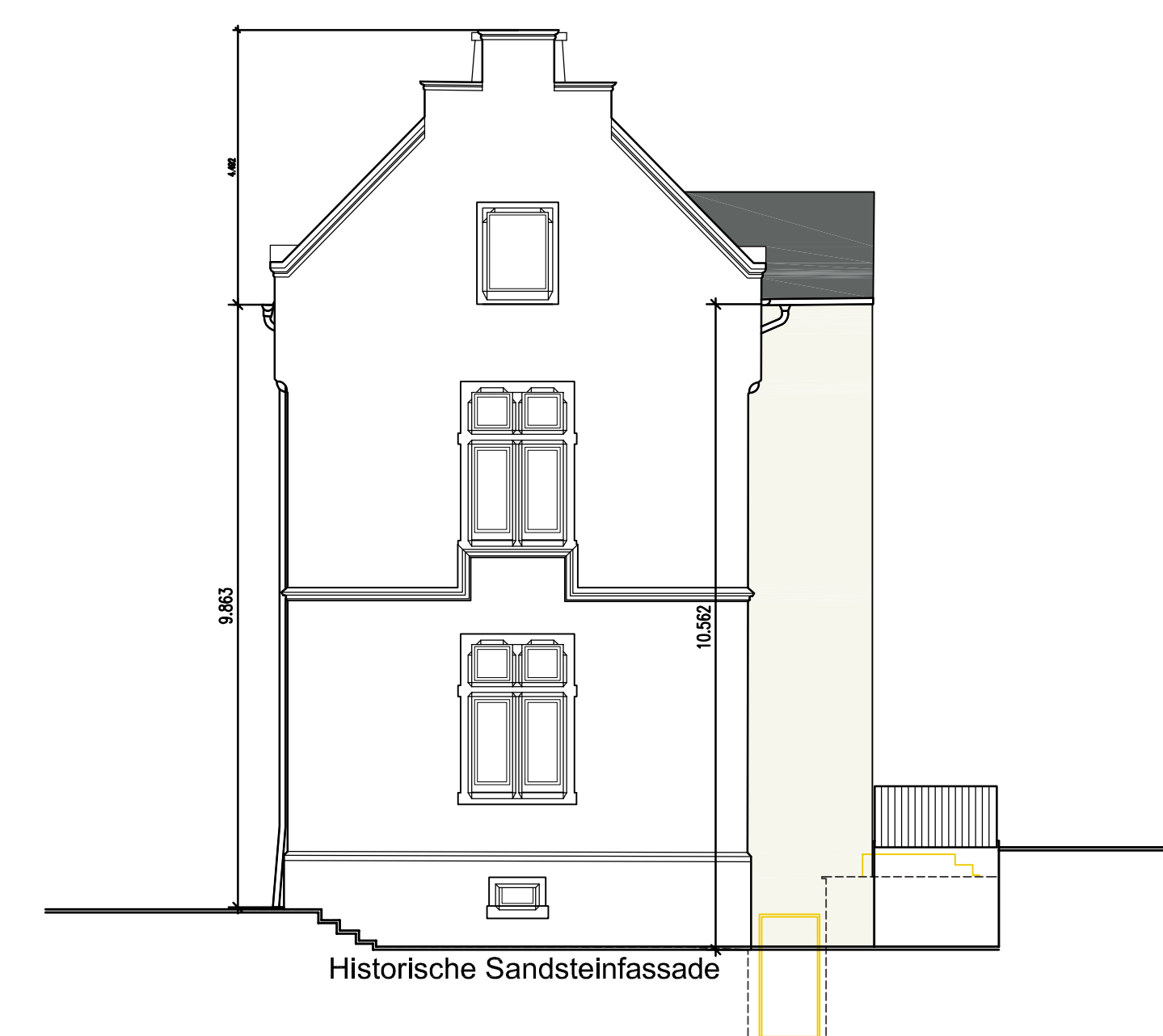

ANSICHT ALTBAU SÜD

			E		
			D		
			C		
			B		
			A		
DATUM:	ART DER ÄNDERUNG:	VERTEILT:	INDEX:		

GENEHMIGUNGSPLANUNG



Generalsanierung der Grundschule Kordel

BAUVORHABEN : Generalsanierung der Grundschule Kordel
Friedhofstraße 27
54306 Kordel

BAUHERR: Verbandsgemeinde Trier-Land
Gartenfeldstraße 12
54295 Trier

PLANUNG : LAMBERTY
ARCHITEKTEN GmbH
54294 TRIER REULANDSTRASSE 47 TEL.: 0651 - 937 766-0

PLANINHALT :	GENEHMIGUNGSPLANUNG Ansichten	
BLATT NR. :	G 05	MASSTAB 1:100
DATUM :	23.06.2025	
	BAUHERR	ARCHITEKT

-  BESTAND
-  ABBRUCH
-  NEU



<h1 style="margin: 0;">GENEHMIGUNGSPLANUNG</h1> <h2 style="margin: 0;">Generalsanierung der Grundschule Kordel</h2>		
<p>BAUVORHABEN : Generalsanierung der Grundschule Kordel Friedhofstraße 27 54306 Kordel</p>		
<p>BAUHERR: Verbandsgemeinde Trier-Land Gartenfeldstraße 12 54295 Trier</p>		
<p>PLANUNG : LAMBERTY ARCHITEKTEN GmbH 54294 TRIER, RELANDSTRASSE 47 TEL.: 0651- 937 766-0</p>		
PLANINHALT :	GENEHMIGUNGSPLANUNG Ansichten	
BLATT NR. :	G 05a	MASSTAB 1:100
DATUM :	23.06.2025	
	BAUHERR	ARCHITEKT

